

# Progetto Salute

l'iniziativa riservata ai Soci BCC persone fisiche nell'ambito delle Manifestazioni Sociali 2026

**MODALITÀ DI PRENOTAZIONE CHECK-UP EDIZIONE 2026**



1. Aderire al "Progetto Salute" previsto nel programma "Manifestazioni Sociali".
2. Contattare la segreteria della struttura sanitaria **specificando l'adesione alla convenzione BCC** e definire il check-up scelto.
3. Presentarsi il giorno dell'appuntamento con il modulo attestante la prenotazione alla convenzione, necessario per usufruire dello sconto diretto di **75,00 euro**.

Le prestazioni dovranno essere usufruite personalmente dai Soci ed effettuate entro il **31.12.2026**.

In caso di impossibilità ad eseguire il check-up prenotato il Socio è tenuto ad avvisare tempestivamente la struttura sanitaria.



## ESCLUSIVO PROGETTO SALUTE

**IL SOCIO PUÒ SCEGLIERE UN CHECK-UP FRA QUELLI PROPOSTI DALLE STRUTTURE SANITARIE CONVENZIONATE.**

**AL SOCIO È RISERVATA LA TARIFFA ESCLUSIVA CONCORDATA DALLA BANCA, CHE È GIÀ AL NETTO DEL CONTRIBUTO BCC DI EURO 75,00.**

San Pier Damiano Hospital  
Faenza



**GVM**  
CARE & RESEARCH

**San Pier Damiano Hospital**

[www.gvmnet.it](http://www.gvmnet.it)

Via Portisano, 1 - 48018 Faenza (RA)

**Per prenotazioni telefonare al 0546 671111**



## SCONTI FINO AL 20%

Sulle prestazioni medico-sanitarie è possibile usufruire di una scontistica presentando la tessera Socio Anch'io.

## CHECK-UP BCC

### Allergologico **BAMBINI** (figli/nipoti di Soci)

Visita per bambini fino a 14 anni  
con prove allergiche o spirometria

euro 45,00  
euro 65,00

### Oculistico **GIOVANI**

Visita per bambini e ragazzi fino a 18 anni  
(figli/nipoti di Soci)  
Visita per studenti universitari fino a 25 anni

gratuito

### Endocrinologico

Visita ed ecografia tiroidea

euro 64,00

### Pneumologico

Visita e spirometria semplice

euro 85,00

### Pacchetto ecografico

Addome superiore, inferiore, aorta addominale e tiroide

euro 35,00

### Prevenzione

Visita generale ed anamnesi, esami di laboratorio\*, ECG, ecografia addominale completa, relazione medica conclusiva con eventuali consigli e prescrizioni

euro 100,00

\*Elenco dettagliato disponibile sul sito [www.labcc.it](http://www.labcc.it)

### Vascolare

Ecocolordoppler TSA e arterioso degli arti inferiori

euro 45,00



# Progetto Salute

l'iniziativa riservata ai Soci BCC persone fisiche nell'ambito delle Manifestazioni Sociali 2026

Cerba HealthCare  
ITALIA

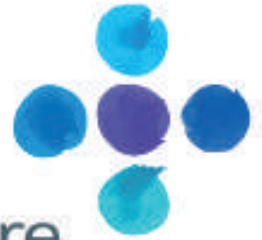

**MODALITÀ DI  
PRENOTAZIONE  
CHECK-UP  
EDIZIONE  
2026**



1. Aderire al "Progetto Salute" previsto nel programma "Manifestazioni Sociali".
2. Contattare la segreteria della struttura sanitaria **specificando l'adesione alla convenzione BCC** e definire il check-up scelto.
3. Presentarsi il giorno dell'appuntamento con il modulo attestante la prenotazione alla convenzione, necessario per usufruire dello sconto diretto di **75,00 euro**.

Le prestazioni dovranno essere usufruite personalmente dai Soci ed effettuate entro il **31.12.2026**.

In caso di impossibilità ad eseguire il check-up prenotato il Socio è tenuto ad avvisare tempestivamente la struttura sanitaria.



## ESCLUSIVO PROGETTO SALUTE

IL SOCIO PUÒ SCEGLIERE UN CHECK-UP FRA QUELLI PROPOSTI DALLE STRUTTURE SANITARIE CONVENZIONATE.

AL SOCIO È RISERVATA LA TARIFFA ESCLUSIVA CONCORDATA DALLA BANCA, CHE È GIÀ AL NETTO DEL CONTRIBUTO BCC DI EURO 75,00.

**Poliambulatorio ASTREA  
Cerba Healthcare Emilia-Romagna**

[www.cerbahealthcare.it](http://www.cerbahealthcare.it)

Via Malpighi, 126 - 48018 Faenza (RA)

**Per prenotazioni telefonare al 0546 623918**



## SCONTI FINO AL 20%

Sulle prestazioni medico-sanitarie presentando la tessera Socio Anch'io.

## CHECK-UP BCC

### Visita specialistica

Su una visita specialistica, a scelta del Socio, è applicabile il contributo BCC di euro 75,00 (valido per prestazioni di importo superiore a euro 75,00)



# Progetto Salute

l'iniziativa riservata ai Soci BCC persone fisiche nell'ambito delle Manifestazioni Sociali 2026



**Biostudio Faenza**

[www.bioginnastica.it](http://www.bioginnastica.it)

Via Cittadini, 15 - 48018 Faenza (RA)

**Per prenotazioni telefonare al 0546 622959**

**MODALITÀ DI  
PRENOTAZIONE  
CHECK-UP  
EDIZIONE  
2026**



1. Aderire al "Progetto Salute" previsto nel programma "Manifestazioni Sociali".
2. Contattare la segreteria della struttura sanitaria **specificando l'adesione alla convenzione BCC** e definire il check-up scelto.
3. Presentarsi il giorno dell'appuntamento con il modulo attestante la prenotazione alla convenzione, necessario per usufruire dello sconto diretto di **75,00 euro**.

Le prestazioni dovranno essere usufruite personalmente dai Soci ed effettuate entro il **31.12.2026**.

In caso di impossibilità ad eseguire il check-up prenotato il Socio è tenuto ad avvisare tempestivamente la struttura sanitaria.



## **ESCLUSIVO PROGETTO SALUTE**

**IL SOCIO PUÒ SCEGLIERE UN CHECK-UP FRA QUELLI PROPOSTI DALLE STRUTTURE SANITARIE CONVENZIONATE.**

**AL SOCIO È RISERVATA LA TARIFFA ESCLUSIVA CONCORDATA DALLA BANCA, CHE È GIÀ AL NETTO DEL CONTRIBUTO BCC DI EURO 75,00.**



## **SCONTI FINO AL 20%**

Sui corsi (sia online che in presenza) di Bioginnastica, riequilibrio posturale e Bioenergetici, con riferimento al listino prezzi, presentando la tessera Socio Anch'io.

## **CHECK-UP BCC**

### **Riprogrammazione posturale**

Su una prestazione di riprogrammazione posturale, a scelta del Socio, è applicabile il contributo BCC di euro 75,00 (valido per prestazioni di importo superiore ad euro 75,00)



# Progetto Salute

l'iniziativa riservata ai Soci BCC persone fisiche nell'ambito delle Manifestazioni Sociali 2026



**Poliambulatorio Giama & Partners srl**

[www.giamaepartners.it](http://www.giamaepartners.it)

c/o Centro commerciale "Le Cicogne" - 2° piano  
Via Galilei, 2 - 48018 Faenza (RA) - [info@giamaepartners.it](mailto:info@giamaepartners.it)

**Per prenotazioni telefonare al 0546 622685**

**MODALITÀ DI  
PRENOTAZIONE  
CHECK-UP  
EDIZIONE  
2026**



1. Aderire al "Progetto Salute" previsto nel programma "Manifestazioni Sociali".
2. Contattare la segreteria della struttura sanitaria **specificando l'adesione alla convenzione BCC** e definire il check-up scelto.
3. Presentarsi il giorno dell'appuntamento con il modulo attestante la prenotazione alla convenzione, necessario per usufruire dello sconto diretto di **75,00 euro**.

Le prestazioni dovranno essere usufruite personalmente dai Soci ed effettuate entro il **31.12.2026**.

In caso di impossibilità ad eseguire il check-up prenotato il Socio è tenuto ad avvisare tempestivamente la struttura sanitaria.



## **ESCLUSIVO PROGETTO SALUTE**

**IL SOCIO PUÒ SCEGLIERE UN CHECK-UP FRA QUELLI PROPOSTI DALLE STRUTTURE SANITARIE CONVENZIONATE.**

**AL SOCIO È RISERVATA LA TARIFFA ESCLUSIVA CONCORDATA DALLA BANCA, CHE È GIÀ AL NETTO DEL CONTRIBUTO BCC DI EURO 75,00.**

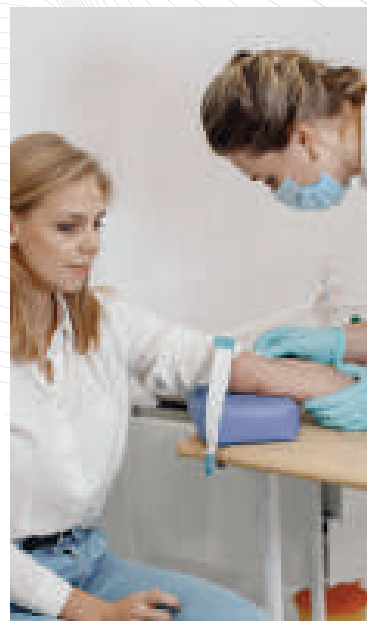

## **SCONTI FINO AL 10%**

Sul punto prelievi presentando la tessera Socio Anch'io.

## **CHECK-UP BCC**

### **Prevenzione**

Pacchetto esami ematici profilo completo\* **gratuito**

*\*Elenco dettagliato disponibile sul sito [www.labcc.it](http://www.labcc.it)*

### **Ecografico**

Ecografia addome completo **gratuito**

### **Sportivo**

Visita sportiva non agonistica e esami ematici profilo standard\* **gratuito**

*\*Elenco dettagliato disponibile sul sito [www.labcc.it](http://www.labcc.it)*

### **Visita specialistica**

Su una visita specialistica, a scelta del Socio, fra dermatologica, cardiologica, angiologica, otorinolaringoiatrica, ortopedica, prima visita nutrizionale, ginecologica, pacchetto di 3 terapie manuali fisioterapiche, è applicabile il contributo BCC di euro 75,00 (valido per prestazioni di importo superiore a euro 75,00)



# Progetto Salute

l'iniziativa riservata ai Soci BCC persone fisiche nell'ambito delle Manifestazioni Sociali 2026

**MODALITÀ DI  
PRENOTAZIONE  
CHECK-UP  
EDIZIONE  
2026**



1. Aderire al "Progetto Salute" previsto nel programma "Manifestazioni Sociali".
2. Contattare la segreteria della struttura sanitaria **specificando l'adesione alla convenzione BCC** e definire il check-up scelto.
3. Presentarsi il giorno dell'appuntamento con il modulo attestante la prenotazione alla convenzione, necessario per usufruire dello sconto diretto di **75,00 euro**.

Le prestazioni dovranno essere usufruite personalmente dai Soci ed effettuate entro il **31.12.2026**.

In caso di impossibilità ad eseguire il check-up prenotato il Socio è tenuto ad avvisare tempestivamente la struttura sanitaria.



## ESCLUSIVO PROGETTO SALUTE

IL SOCIO PUÒ SCEGLIERE UN CHECK-UP FRA QUELLI PROPOSTI DALLE STRUTTURE SANITARIE CONVENZIONATE.

AL SOCIO È RISERVATA LA TARIFFA ESCLUSIVA CONCORDATA DALLA BANCA, CHE È GIÀ AL NETTO DEL CONTRIBUTO BCC DI EURO 75,00.



**PhysioMedica®**  
CENTRO DIAGNOSI E TERAPIE

**PhysioMedica S.r.l.**

[www.physiomedica.it](http://www.physiomedica.it)

Via Malpighi, 150 - 48018 Faenza (RA)

**Per prenotazioni telefonare al 0546 622031**

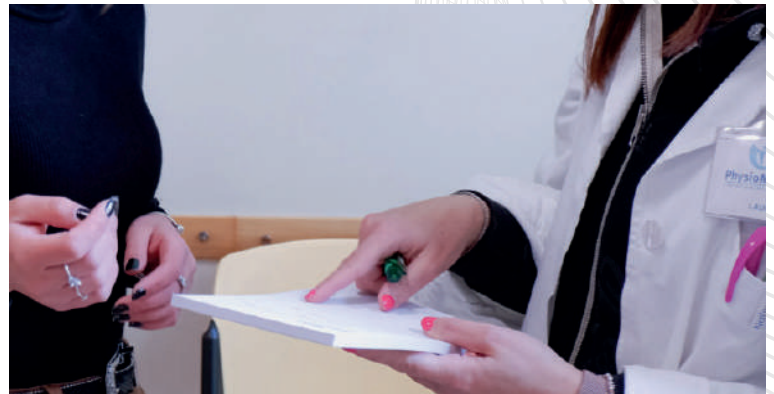

## SCONTI FINO AL 20%

Sulle prestazioni fisioterapiche è possibile usufruire di una scontistica presentando la tessera Socio Anch'io.

## CHECK-UP BCC

### Oculistico

euro 75,00

Visita con OCT e pachimetria corneale

### Visita specialistica/Prestazione di diagnostica per immagini

Su una visita specialista, ecografia o risonanza magnetica a scelta del Socio, è applicabile il contributo BCC di euro 75,00 (valido per prestazioni di importo superiore a euro 75,00)



# Progetto Salute

l'iniziativa riservata ai Soci BCC persone fisiche nell'ambito delle Manifestazioni Sociali 2026



**Poliambulatorio e Centro Fisioterapico**

**Poliambulatorio FIT di Carapia Barbara**

[www.poliambulatoriofit.com](http://www.poliambulatoriofit.com)

c/o Centro Marconi

Viale Marconi, 28/2 - 48018 Faenza (RA)

**Per prenotazioni telefonare al 0546 681133**

**MODALITÀ DI  
PRENOTAZIONE  
CHECK-UP  
EDIZIONE  
2026**



1. Aderire al "Progetto Salute" previsto nel programma "Manifestazioni Sociali".
2. Contattare la segreteria della struttura sanitaria **specificando l'adesione alla convenzione BCC** e definire il check-up scelto.
3. Presentarsi il giorno dell'appuntamento con il modulo attestante la prenotazione alla convenzione, necessario per usufruire dello sconto diretto di **75,00 euro**.

Le prestazioni dovranno essere usufruite personalmente dai Soci ed effettuate entro il **31.12.2026**.

In caso di impossibilità ad eseguire il check-up prenotato il Socio è tenuto ad avvisare tempestivamente la struttura sanitaria.



## **ESCLUSIVO PROGETTO SALUTE**

**IL SOCIO PUÒ SCEGLIERE UN CHECK-UP FRA QUELLI PROPOSTI DALLE STRUTTURE SANITARIE CONVENZIONATE.**

**AL SOCIO È RISERVATA LA TARIFFA ESCLUSIVA CONCORDATA DALLA BANCA, CHE È GIÀ AL NETTO DEL CONTRIBUTO BCC DI EURO 75,00.**



## **SCONTI FINO AL 15%**

Su tutti i trattamenti fisioterapici/riabilitativi, ginnastica dolce in acqua e ginnastica posturale, con riferimento al listino prezzi, presentando la tessera Socio Anch'io.

## **CHECK-UP BCC**

### **Visita specialistica**

Su una visita specialistica, a scelta del Socio, fra ortopedica, nutrizionistica o ecografia muscolo tendinea è applicabile il contributo BCC di euro 75,00 (valido per prestazioni di importo superiore a euro 75,00)

